

ÉCOLE ALSACIENNE

4E - RÉUNION DE DÉBUT D'ANNÉE

Mardi 26 septembre 2023

L'équipe éducative



M Farid Amara

Conseiller d'éducation

Tél. : 01 44 32 04 78

edu-6e-5e-4e@ecole-alsacienne.org

Mme Valérie Nguyen

Adjointe d'éducation

Tél. : 01 44 32 04 83

edu-6e-5e-4e@ecole-alsacienne.org

L'équipe administrative



Mme Magalie Perret

Assistante

Tél. : 01 44 32 04 72

perret@ecole-alsacienne.org

M. Éric Marsille

Adjoint administratif

Tél. : 01 44 32 04 73

marsille@ecole-alsacienne.org

direction-college-lycee@ecole-alsacienne.org



COOPÉRATION
CRÉATIVITÉ
CONFIANCE

PROJET PÉDAGOGIQUE & AXES DE DÉVELOPPEMENT



Mixité sociale



Les partenariats Charcot

Les Partenariats Charcot :

👉 des activités communes

👉 une procédure de candidature spécifique

En 2023/2024 :

👉 **5** établissements partenaires

👉 **46** élèves de l'EA sont issus des établissements partenaires Charcot, dont **32** qui bénéficient d'une bourse complète (Charcot)



École Simone Veil
Paris



École Maurice Rouvier
Paris



Collège Pierre de Ronsard
Tremblay-en-France



Collège Pierre de Ronsard
L'Haÿ-les-Roses



Collège Robert Desnos
Orly



les bourses de scolarité

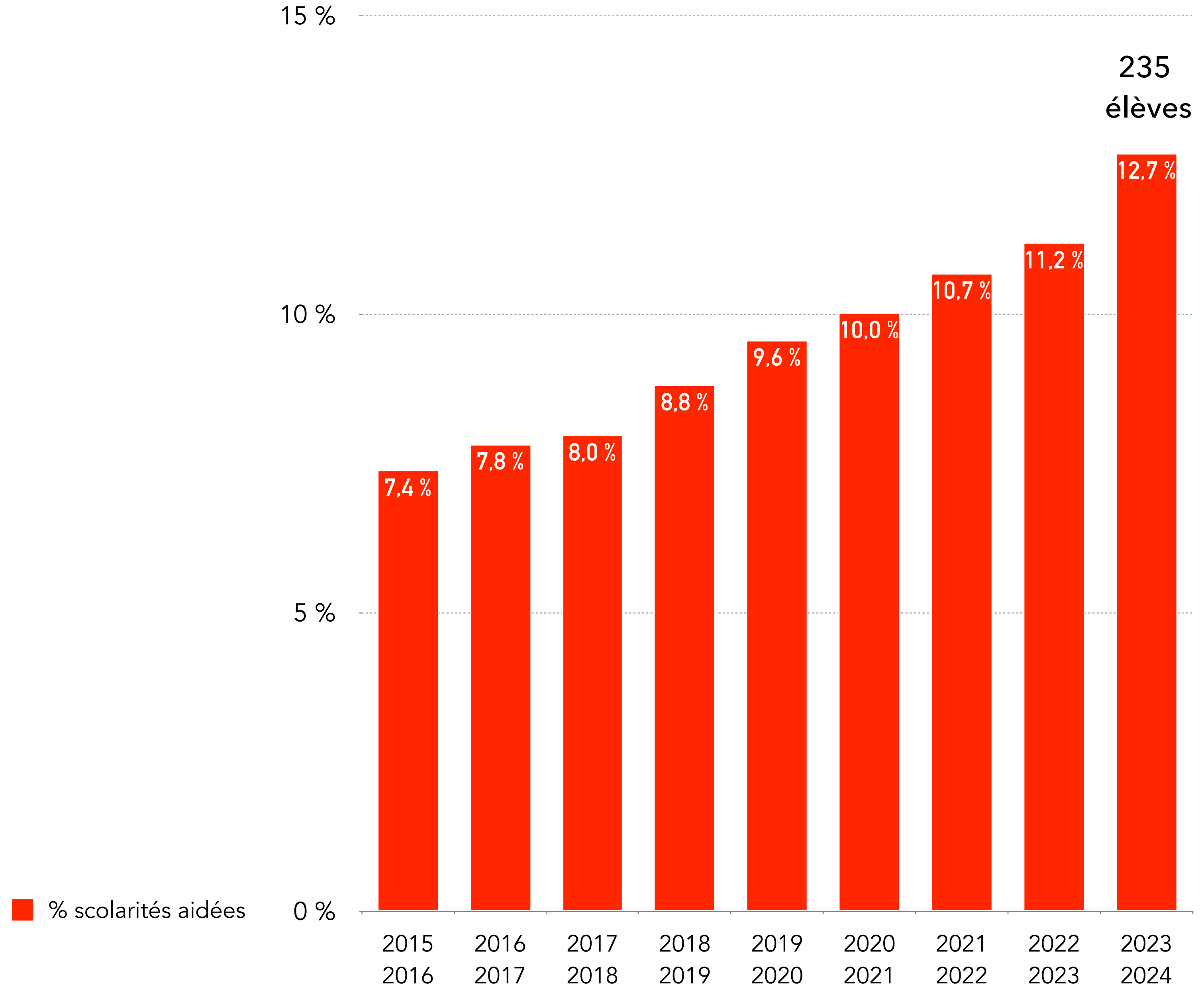

👋 inscriptions

À la rentrée 2023 :

👉 **57 %** des élèves recrutés en 2e vont bénéficier d'une bourse

👉 **31 %** sur l'ensemble du collège-lycée

👉 **23 %** sur l'établissement

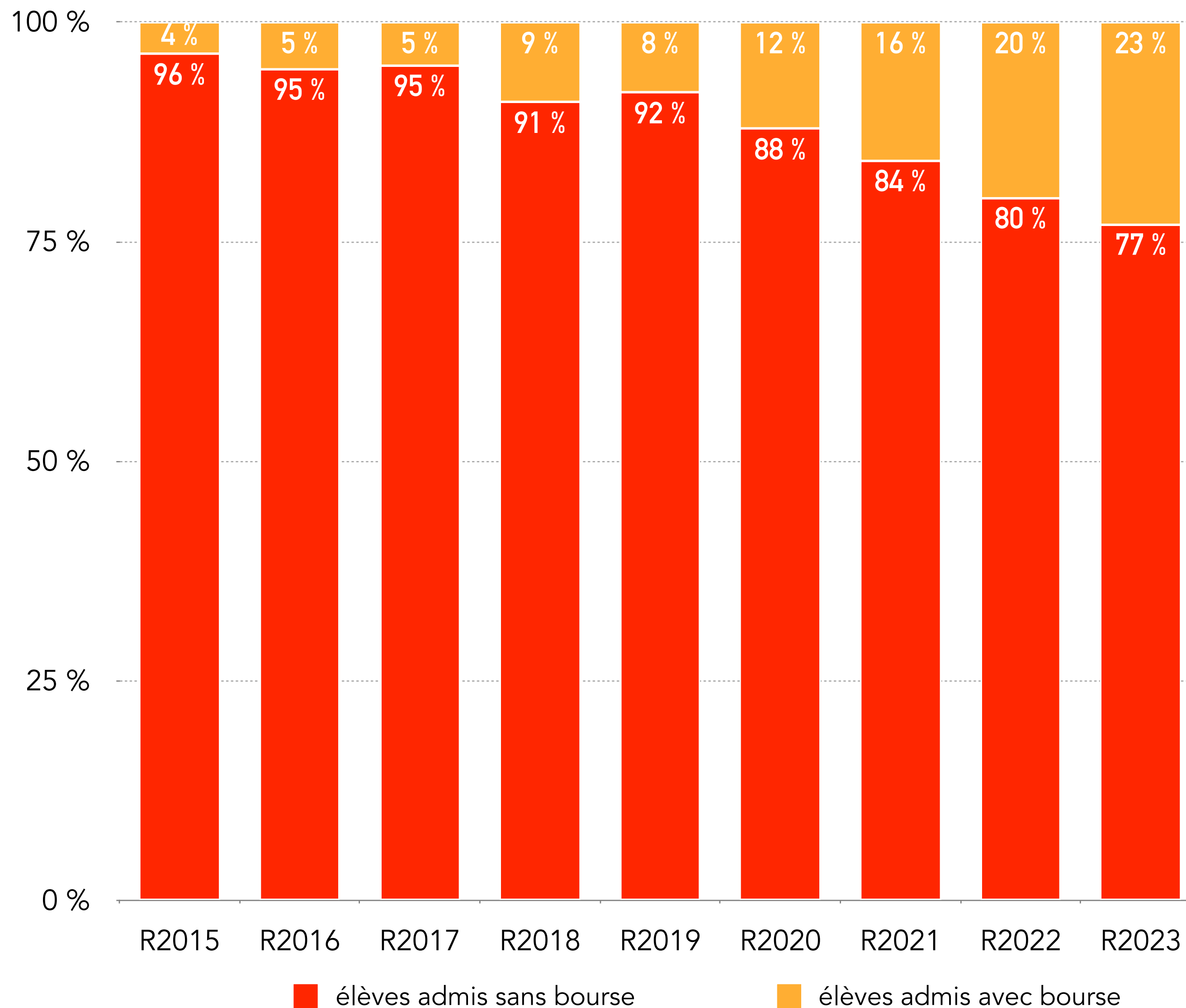

Inclusion scolaire

- Des réussites exemplaires
- Deux professeures référentes
- Des tableaux de transmission et du temps d'échange lors des journées pédagogiques
- Un AESH recruté par l'École alsacienne
- Une meilleure supervision des AESH





Une école éco-responsable

Le potager du collège-lycée





LA 4E À L'ÉCOLE ALSACIENNE



Les langues

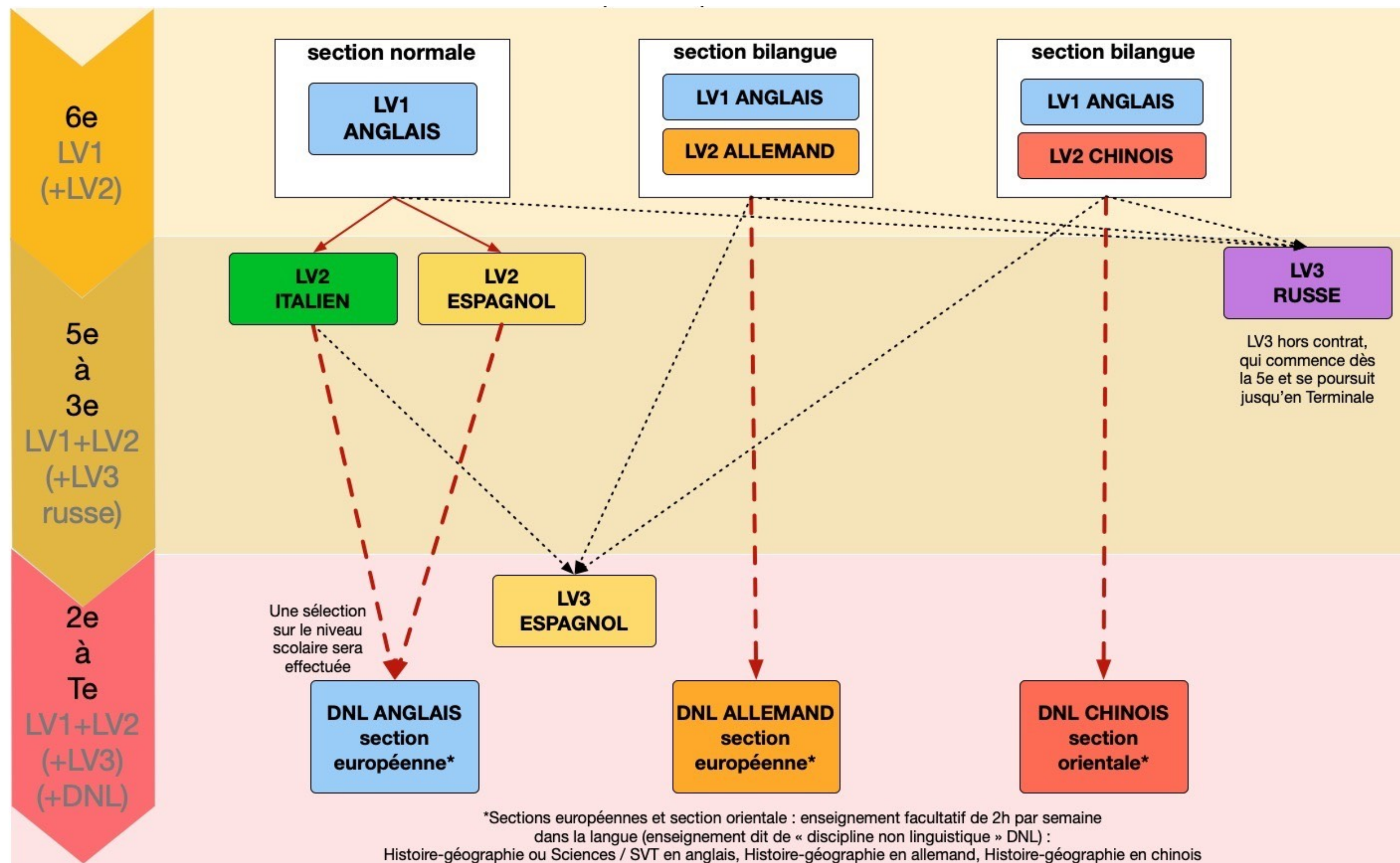

Langues anciennes

Latin :

- obligatoire en 5e (en raison du projet pédagogique lié au voyage à Rome)
- optionnel de la 4e à la Te

Grec : optionnel de la 2e à la Te

Anglais pour locuteurs natifs

de la 6e la Te, tous les élèves **locuteurs natifs en anglais** suivent des cours spécifiques, à la place de l'enseignement de LV1 (ou LVA).

4e = milieu du cycle 4

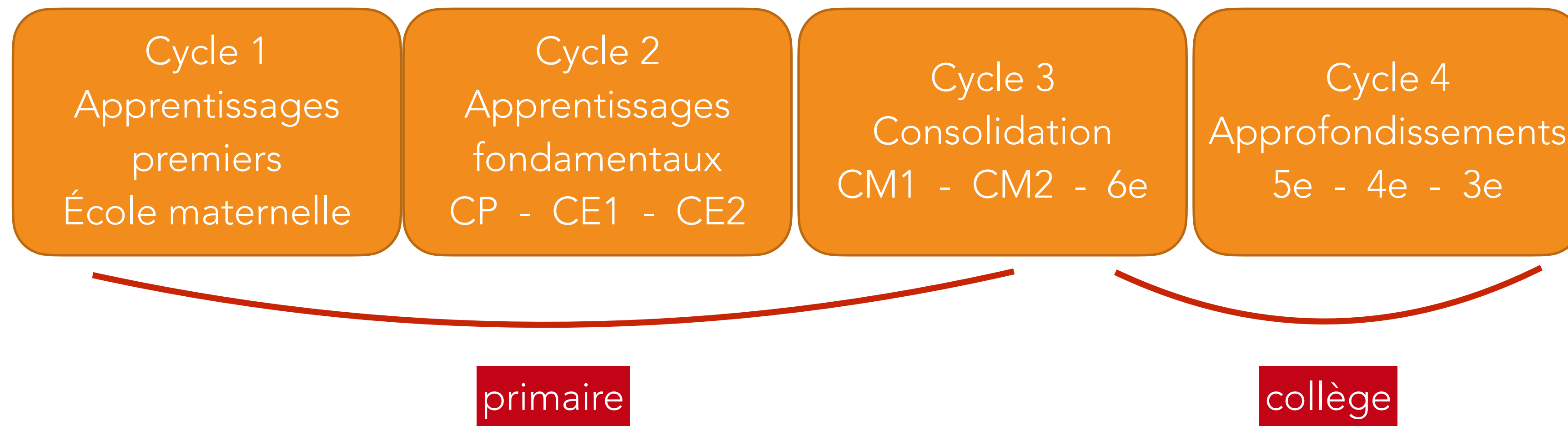

Défi des 4e

du mardi 4 juin (matin) au vendredi 7 juin 2024
(soir)





ACCOMPAGNER TOUS LES ÉLÈVES



Accompagner tous les élèves

- Accompagnement personnalisé : pendant les cours, un temps pour soutenir les apprentissages, acquérir des méthodes de travail et développer l'autonomie
- EntrAide
- Séances de remédiation
- Contrat
- Études encadrées



Les études encadrées

- Inscriptions *via* le formulaire en ligne
 - Tarif : 295 € par trimestre
 - Début : lundi 11 septembre 2023
 - Les lundis, mardis, jeudis, vendredis à partir de 16h et jusque'à 18h (6e/5e), 18h30 (4e/3e), 19h00 (lycée)
 - Le mercredi (tous niveaux) de 14h à 16h
- Contacts :
 - Guillaume Fabrejon / conseiller d'éducation
01 44 32 05 11
aa-etude@ecole-alsacienne.org
 - Judith Beaufils
adjointe d'éducation
01 44 32 05 11
aa-etude@ecole-alsacienne.org



Les aménagements de scolarité

- PAI : le projet d'accueil individualisé, en cas de trouble de santé invalidant
- PAP : le plan d'accompagnement personnalisé, en cas de trouble spécifique des apprentissages (troubles « dys »)
- PPS : projet personnalisé de scolarisation, pour les élèves en situation de handicap (il est défini en lien avec la MDPH - Maison départementales des personnes handicapées)
- Aménagements pour le Diplôme national du brevet : demande à faire avant les vacances d'automne

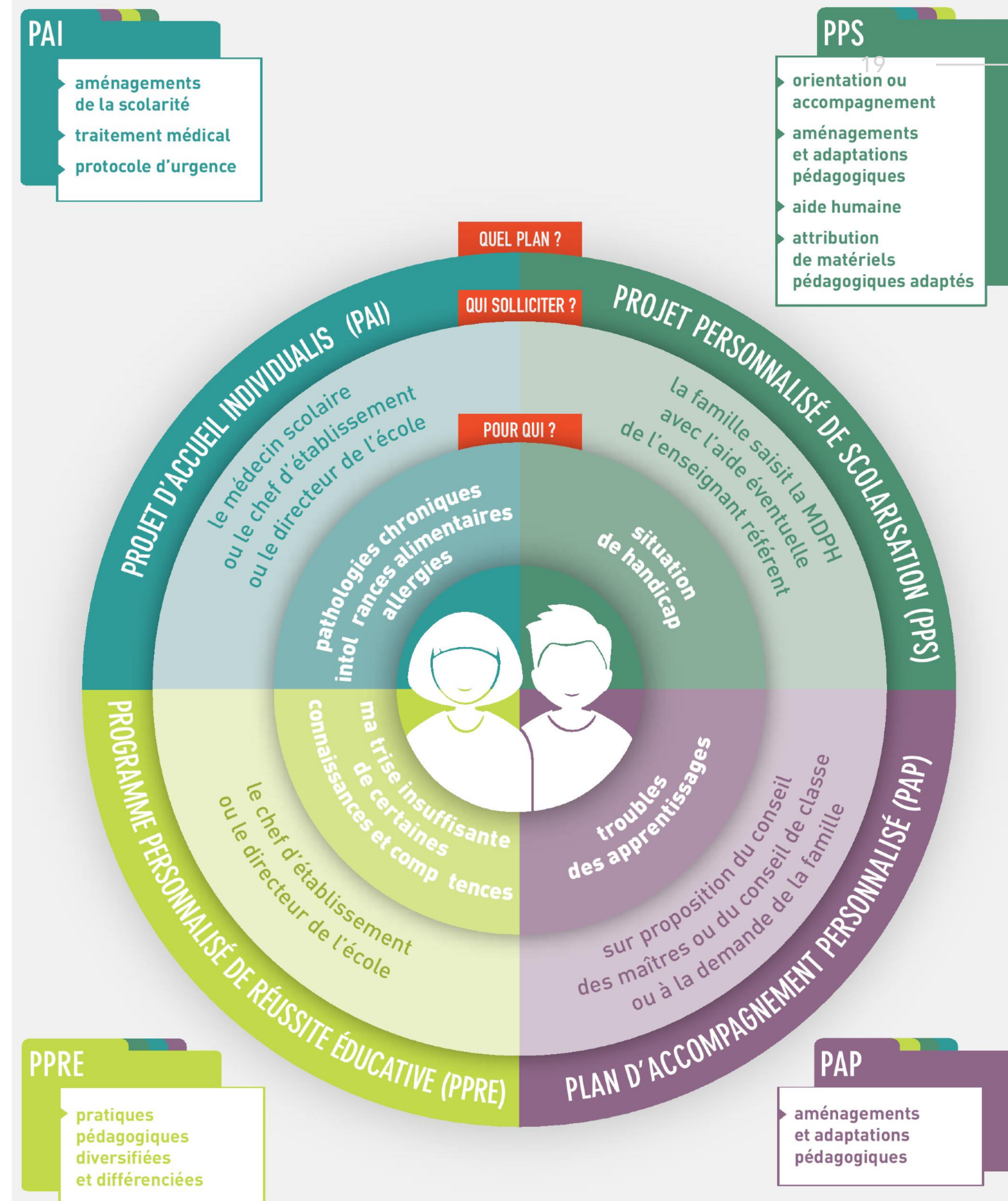

Évaluations



Notes : EcoleDirecte

- Absences / Retards / Sanctions
- Évaluations sur une échelle à quatre degrés

✘ Non évalué ● Maîtrise insuffisante ● Maîtrise fragile ● Maîtrise satisfaisante ● Très bonne maîtrise

1er Semestre [2ème Semestre](#) [Année](#)

Conseil de classe le mercredi 27 janvier à 18:00

Evaluations [Compétences](#)

DISCIPLINES	EVALUATIONS	
ARTS PLASTIQUES <i>KRYUCHKOVA V.</i>		
ANGLAIS LV1 <i>Mme NAHOORAY M.</i>		
EDUCATION MUSICALE <i>Mme DEPLUS D.</i>		
ED.PHYSIQUE & SPORT. <i>Mme VOUNATSOS A.</i>		
ESPAGNOL LV2 <i>Mme CASTINEIRAS GONZALES S.</i>		
FRANCAIS <i>M. PERRIN G.</i>		
HISTOIRE-GEOGRAPHIE <i>Mme THIREAU M.</i>		
MATHEMATIQUES <i>M. DECAVEL C.</i>		
PHYSIQUE-CHIMIE <i>Mme DESLANDES M.</i>		
SCIENCES VIE & TERRE <i>M. TANNAI S.</i>		
TECHNOLOGIE <i>M. CALSYN O.</i>		



les bulletins



Pour chaque discipline : positionnement sur une échelle à quatre niveaux

4E 2	Livret scolaire unique	Cycle 4	2017-2018
	Bilan périodique	4E	Trimestre 3

date de naissance : 22/04/2004 INE : 070835716JG effectif de la classe : 24

Suivi des acquis scolaires de l'élève

① Maîtrise insuffisante ② Maîtrise fragile ③ Maîtrise satisfaisante ④ Très bonne maîtrise / A : très bien, B : bien, C : passable, D : insuffisant.

Disciplines	Principaux éléments de programme travaillés	Appréciation : acquisition, progrès et difficultés éventuelles	Positionnement	Effort	Comport.
FRANCAIS M. SACK	④ Rédiger un texte en modifiant le point de vue ④ Dire un poème ④ savoir identifier le rythme et la versification dans un poème ③ comprendre le sens d'un poème ④ Ecrire une lettre d'amour	Un excellent trimestre à tous égards. Sophie a réalisé un parcours lumineux et son image. L'investissement et le sérieux ont été exemplaires. Les acquis sont solides et augurent de belles perspectives pour l'avenir. Toutes mes félicitations.	④ Très bonne maîtrise	A	A
MATHEMATIQUES M. BARBIER	④ Calcul littéral ④ Décomposer un problème en sous-problèmes. ④ Démontrer : utiliser un raisonnement logique et des règles établies (propriétés, théorèmes, formules) pour parvenir à une conclusion.	C'est excellent à tous égards. Bravo !	④ Très bonne maîtrise	A	A
HISTOIRE-GEOGRAPHIE Mme LE TOUZE	④ Écrire pour construire sa pensée et son savoir, pour argumenter et écrire pour communiquer et échanger. ④ S'initier aux techniques d'argumentation.	Excellent travail ce trimestre à l'image de cette année.	④ Très bonne maîtrise	A	A
ANGLAIS Mme LACOURREGÉ	④ Connaître les dates, les événements et les acteurs du mouvement Civil Rights aux US ④ Savoir apprendre par coeur ④ Connaître les verbes irréguliers ④ Respecter un registre et un niveau de langue. ④ Prendre la parole pour raconter, décrire, expliquer, argumenter. ④ Mobiliser à bon escient ses connaissances lexicales, culturelles, grammaticales pour produire un texte oral sur des sujets variés.	Merveilleuse élève et un travail de grande qualité. C'est un excellent année scolaire.	④ Très bonne maîtrise	A	A
ESPAGNOL LV2 Mme CASTINEIRAS GONZALES	④ Employer les différents temps du passé et les connecteurs associés. - Mettre en voix un extrait de théâtre par la prononciation, l'intonation et la gestuelle adéquates. ④ Prendre la parole pour raconter, décrire, expliquer, argumenter. ④ Employer le Subjonctif pour exprimer son avis.	Excellent trimestre et excellente année. Sophie a fourni un travail remarquable et s'est toujours investie avec enthousiasme. Cela lui a permis de faire des beaux progrès. Bravo !	④ Très bonne maîtrise	A	A

École / Famille



Le carnet de correspondance et les autorisations de sortie

Carnet de correspondance

Nom

Prénom

Classe

Année scolaire

Ce carnet doit toujours être
en possession de l'élève

École alsacienne
109, rue Notre Dame des Champs
75006 Paris
tél. 01 44 32 04 70

www.ecoledirecte.com



- cahier de textes
- évaluations
- absences, retards, sanctions



Connectez-vous

[Mot de passe oublié ?](#)

Se souvenir de moi

[Mentions légales](#)

Agenda papier, EcoleDirecte, Google Classroom

- L'agenda papier demeure l'outil principal de l'élève pour noter le travail qu'il doit faire .
En effet, le professeur donne systématiquement le travail à faire durant son cours .
- EcoleDirecte : un cahier de texte classique dans lequel le professeur consigne de façon rapide les contenus de chaque séance ainsi que tous les devoirs donnés. Ainsi, EcoleDirecte répertorie les devoirs donnés de manière exhaustive ; les détails peuvent se trouver sur Classroom, une mention est alors faite sur EcoleDirecte.
- Google Classroom complète EcoleDirecte. Ce dispositif facultatif en temps normal devient indispensable en temps de pandémie : Classroom permet aux professeurs de transmettre facilement les documents distribués en cours.



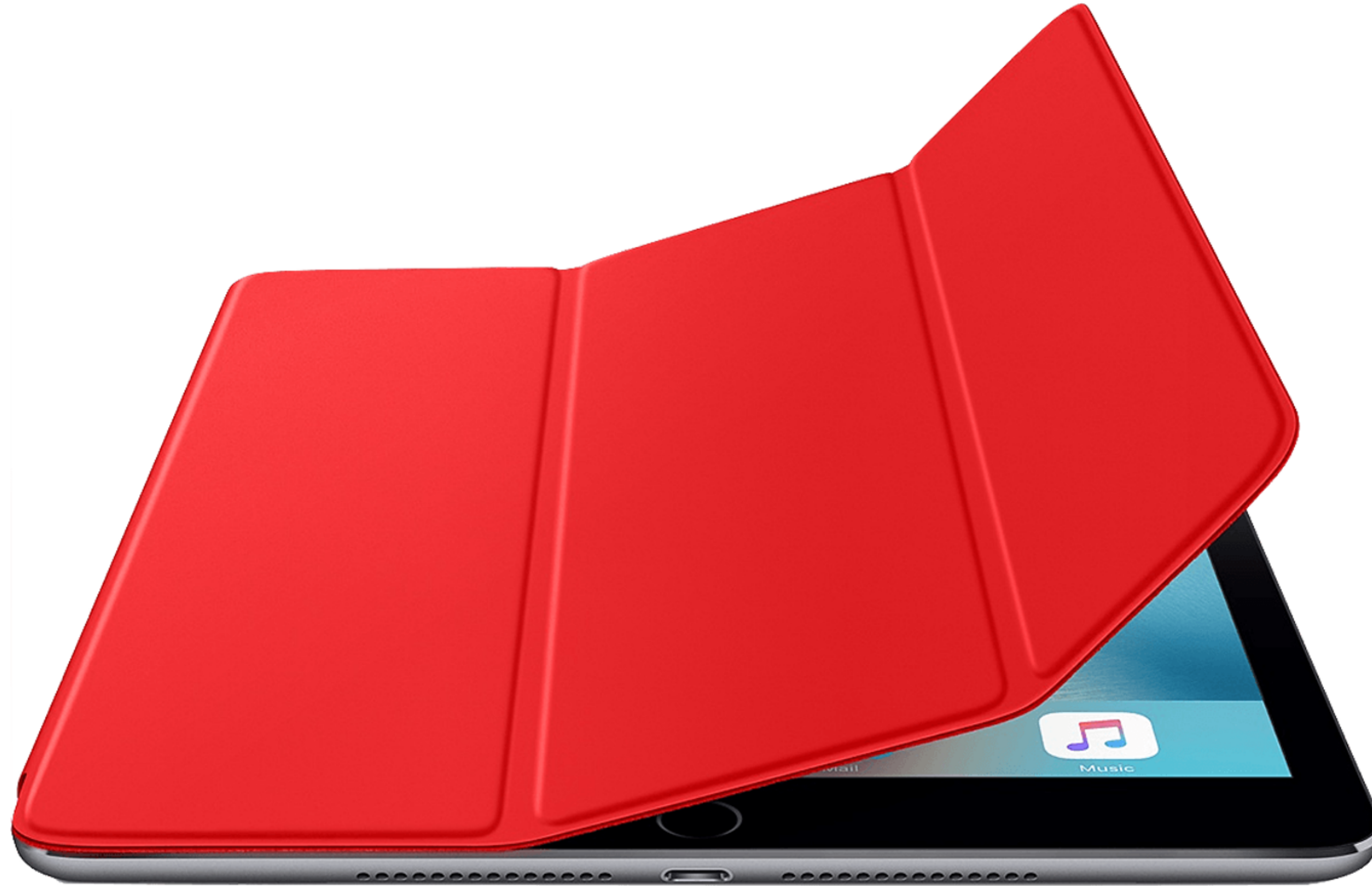

L'UTILISATION DU NUMÉRIQUE



Les réseaux sociaux

- Les réseaux sociaux sont interdits aux moins de 13 ans
- Entre 13 et 15 ans, l'inscription à un réseau social ne peut se faire qu'avec l'accord des parents
- Certains réseaux sociaux imposent des conditions plus strictes : WhatsApp est interdit aux moins de 16 ans

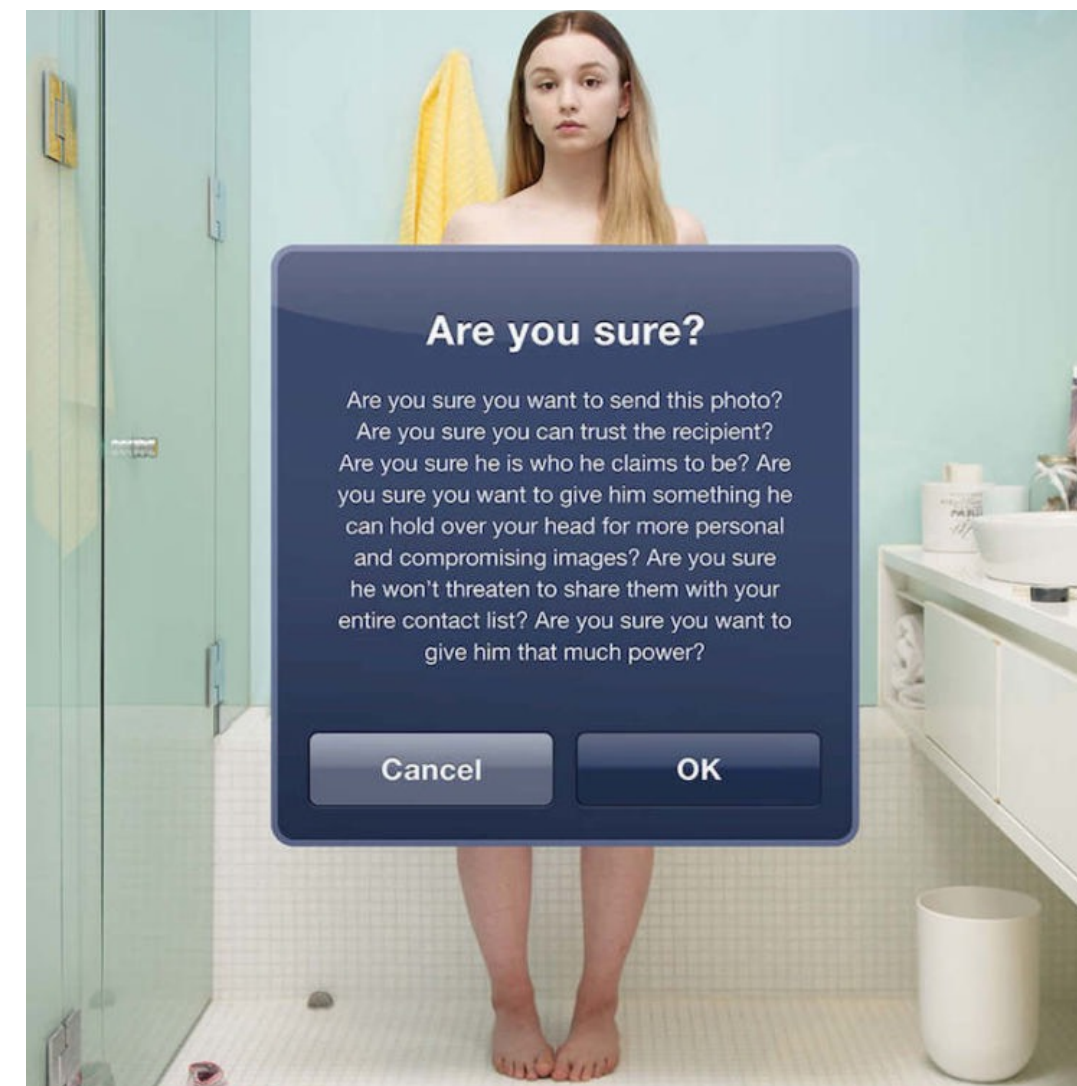
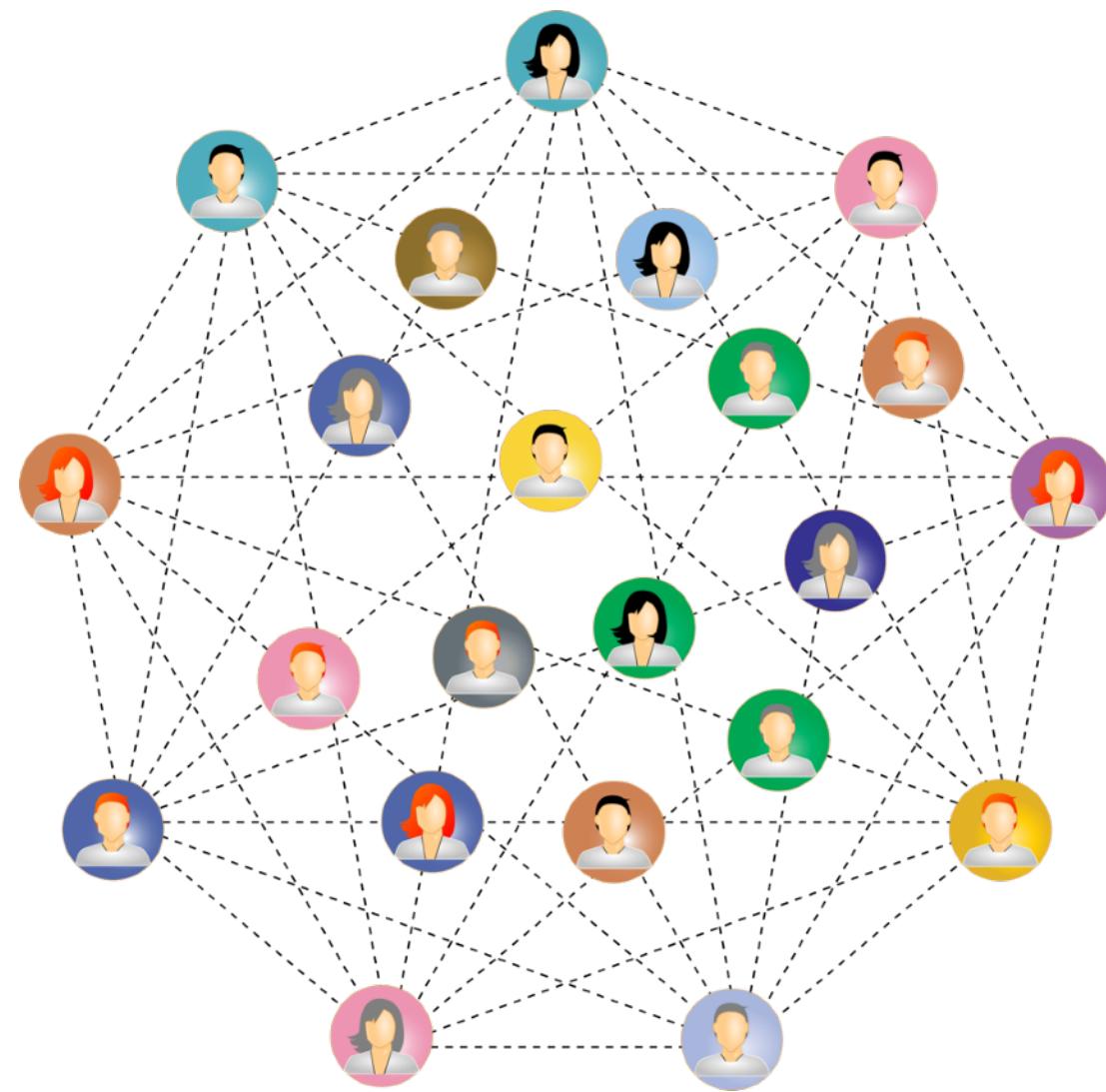

L'éducation au numérique

■ Réseaux sociaux :

- Whatsapp est interdit aux moins de 16 ans
- Pour les autres réseaux sociaux : avant 16 ans, l'accord des parents est nécessaire

■ Éviter les « WhatsApp de classe »

■ Points d'attention :

- harcèlement en ligne
- Mise en danger, exposition de sa vie privée voire intime
- images et sites violents, illégaux, etc.

- Voir notamment le site de l'EA : [Conférence - Nos enfants et les réseaux sociaux](#)



Téléphone portable

- Dans l'établissement, les élèves conservent leur téléphone portable et leurs montres connectées éteints et rangés
- L'École alsacienne et l'APEEA recommandent de privilégier les téléphones qui ne sont pas des *smartphones* pour les enfants de cet âge.
- Le voyage en Alsace se fera sans téléphone portable





VIE SCOLAIRE



Non au harcèlement !

- Vous êtes victime ou témoin d'une situation de harcèlement ?
Les équipes de l'École alsacienne sont à votre écoute.
Professeurs, adjoints d'éducation, CPE, psychologues, infirmières, médecin scolaire, personnel de direction : venez nous parler en confiance.
- Journée nationale « Non au harcèlement » : novembre 2021

LIBEREZ LES MOTS
AVANT QU'ILS NE VOUS
EMPRISONNENT



Retards et absences



Blouse



blouse obligatoire

marquée au nom de l'élève



Tenue de sport



survêtement noir, avec l'écusson de l'École

un short rouge ou noir



Les cartables et les casiers



La demi-pension

- L'inscription est trimestrielle : Tout changement doit être signalé à l'adjoint d'éducation avant la fin du trimestre.

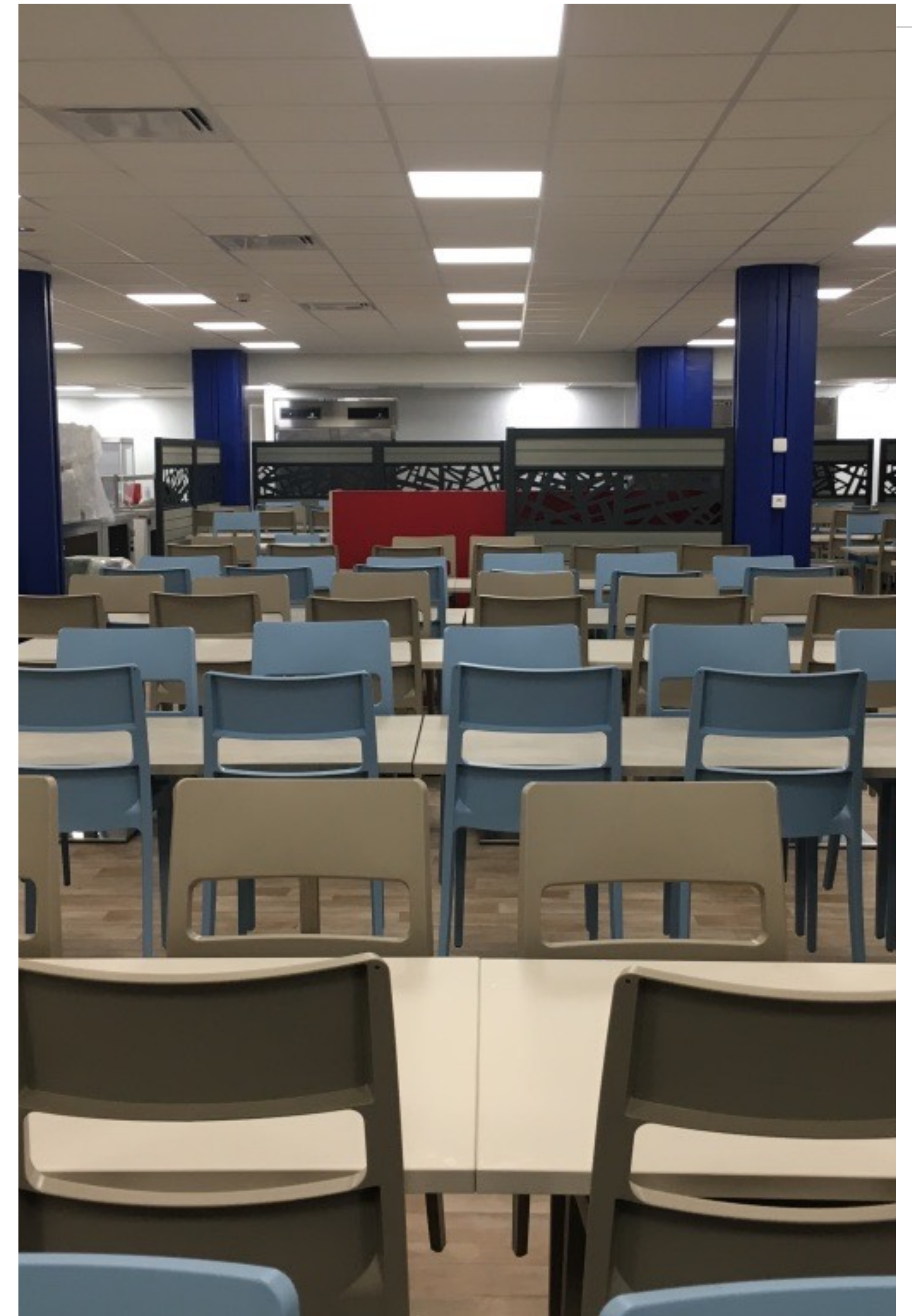

Objets trouvés





PRÉVENTION



« Jeux » dangereux, objets dangereux

- Les élèves apportent à l'École ce qui va leur servir à travailler et aucun objet dangereux
- Nous sommes attentifs lors de la surveillance des cours de récréation ; n'hésitez pas à nous contacter si vous constatez des pratiques dangereuses en dehors de l'EA. Attention notamment aux jeux d'asphyxie.
- NB. Les boissons énergisantes sont interdites dans tous les établissements scolaires

Jeux dangereux et pratiques violentes



Tabac

- L'École alsacienne et ses abords constituent une zone non fumeurs
- L'achat de tabac est interdit aux moins de 18 ans



Fêtes et alcool

- Votre enfant organise une fête : soyez présent !
- Votre enfant est invité à une fête : vérifiez que les parents de l'hôte sont au courant !
- L'appellation « dîner de classe » est trompeuse
- La vente d'alcool est interdite aux mineurs
- L'adolescence est une période de maturation du cerveau durant laquelle la consommation d'alcool est particulièrement néfaste
- Chaque année, un ou plusieurs élèves de l'EA sont hospitalisés pour coma éthylique



Actions de prévention en 6e

Les actions restent à confirmer :

- 👉 Les conduites addictives par l'association addictions France
- 👉 Lutte contre le racisme
- 👉 Vie affective et sexuelle, : les violences sexistes et sexuelles





SÉCURITÉ

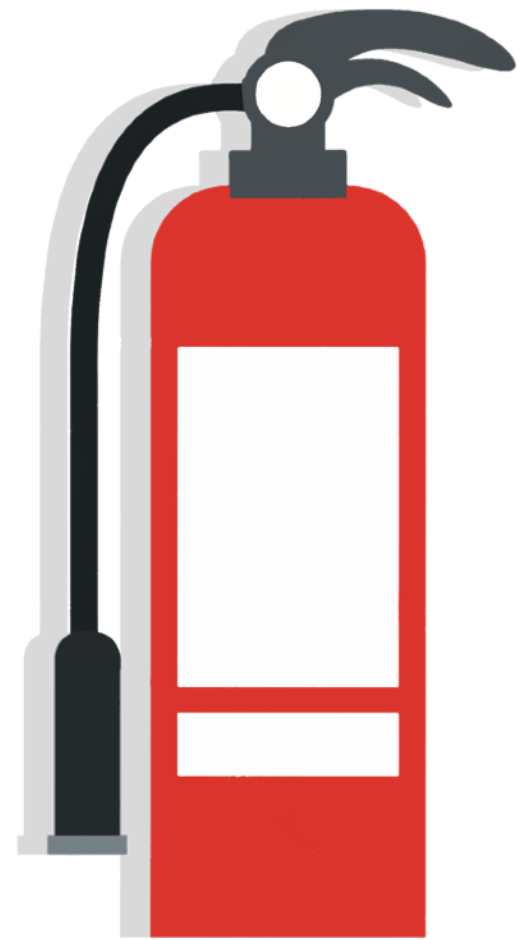

Plans de sécurité et exercices

■ Vigipirate :

- Les attroupements sont interdits devant l'établissement
 - Le contrôle des entrées est renforcé
 - Exercice de confinement dans les salles en cas d'intrusion : exercice à venir
- Risque incendie : exercice d'évacuation le 9/9/2021
 - Risque d'accident majeurs (d'origine naturelle ou technologique) : exercice de confinement dans les sous-sols à venir

L'infirmierie

- Les deux infirmières et le médecin scolaire doivent pouvoir prendre en charge les personnes victimes d'un accident ou gravement malades.
- En contexte de pandémie, plus que jamais, les personnes malades doivent s'isoler.

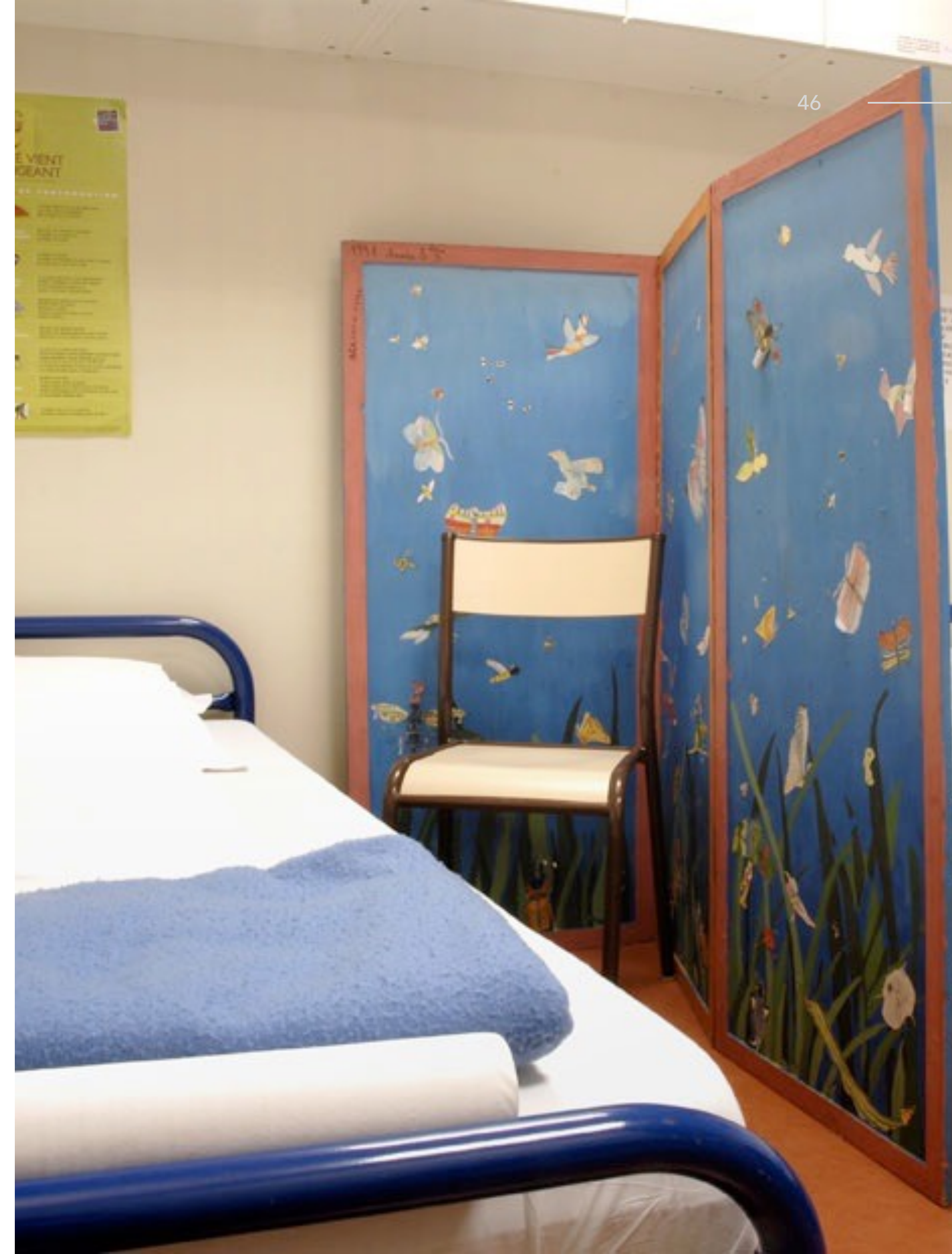

Vols, racket : vigilance aux abords de l'EA

- Faites attention à vos objets de valeur
- En cas de vol, si vous pouvez, revenez à l'EA et prévenez
- Portez plainte



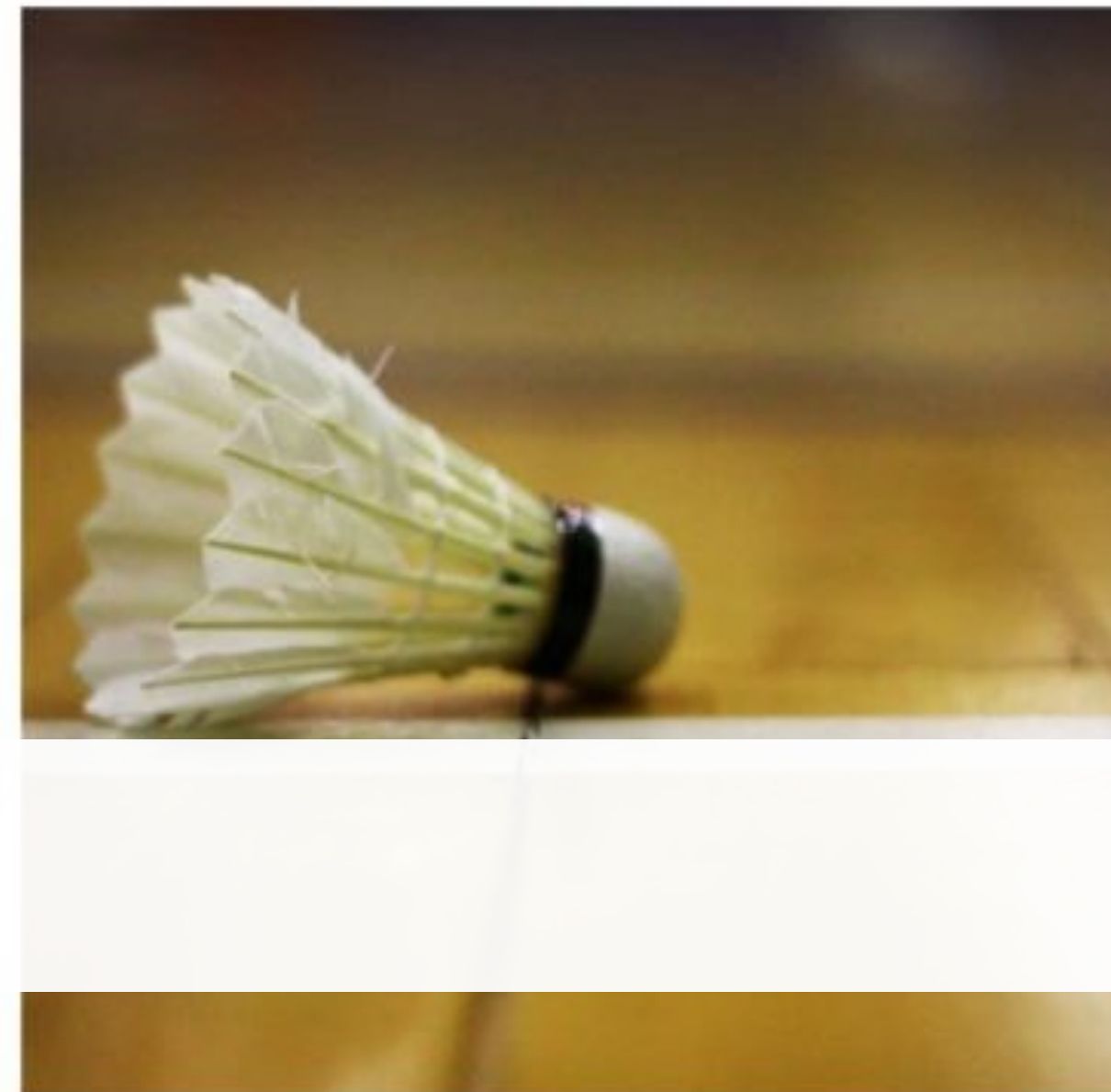

LES ATELIERS ET L'AS

Les ateliers

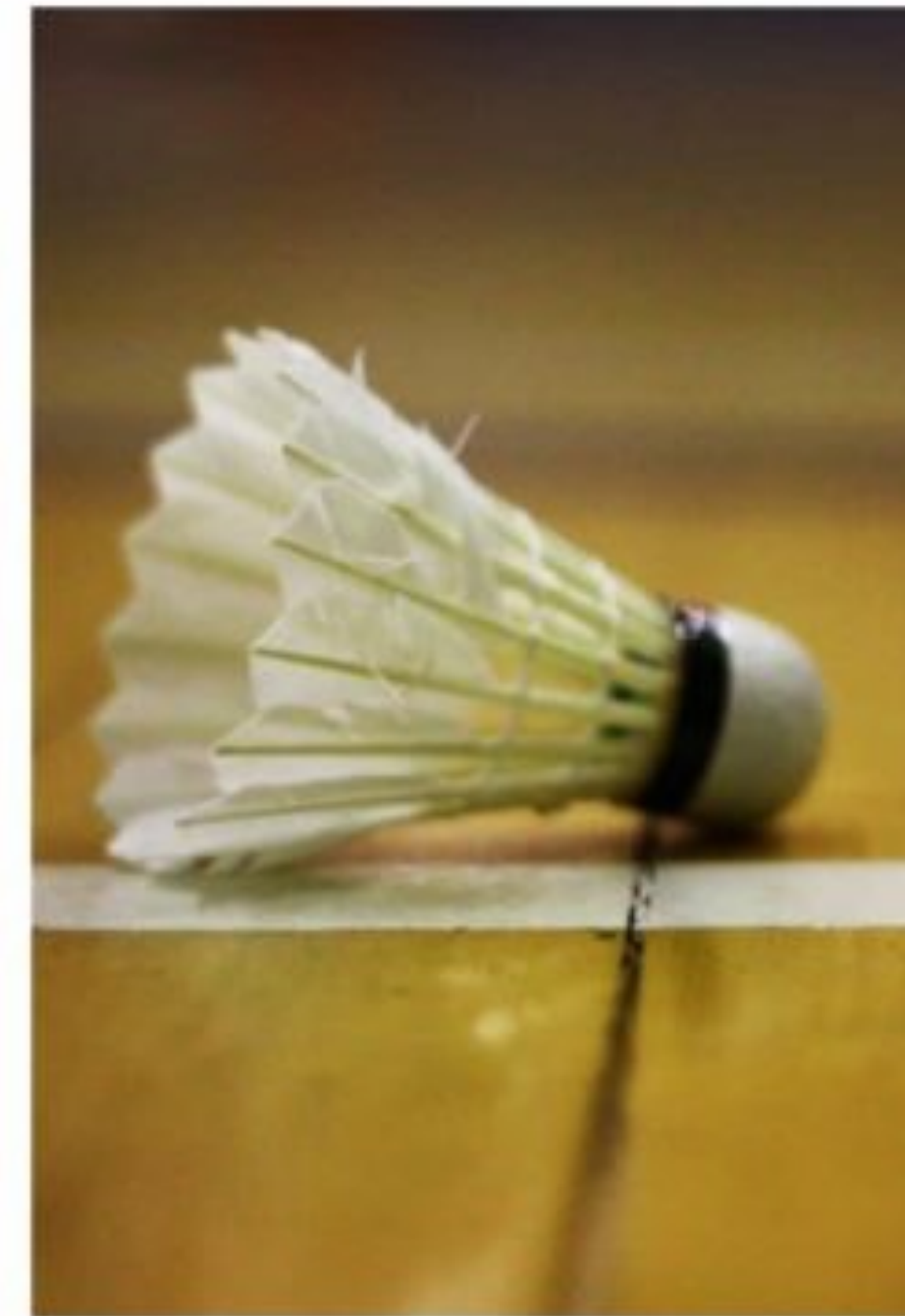
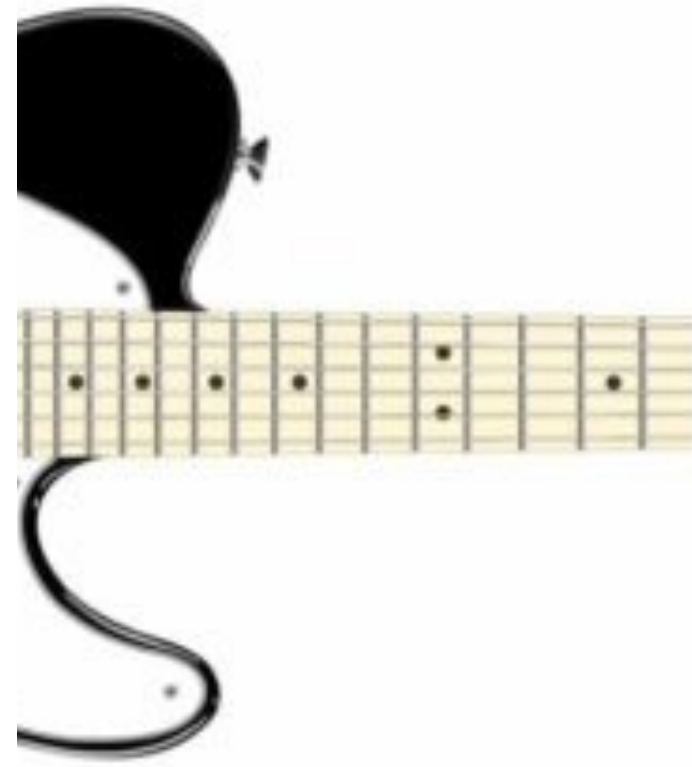

L'association sportive

Volley-ball : mercredi après-midi

Basket-ball : mercredi après-midi

Judo : vendredi de 13h à 14h

Step : mercredi de 13h à 14h

Renforcement musculaire (à partir de la 3e) : lundi de 13h à 14h

Escalade : le lundi de 17h à 19h (au Gymnase Glacière)

Foot mixte : mercredi de 14h à 15h30



L'association des parents d'élèves de l'École alsacienne

Assemblée générale : mardi 17 octobre 2023 à
19h





DES QUESTIONS ?

Rencontre avec les professeurs



Classe	Salle
4e 1	103
4e 2	601
4e 3	602
4e 4	603
4e 5	613
4e 6	614

ÉCOLE ALSACIENNE

